한컴케어링크
분석 소프트웨어 / 플랫폼 개발 포트폴리오

한컴케어링크 분석 플랫폼/소프트웨어 개발의 차별성

- 개발 세부 기획을 요청하지 않고, 기획 단계부터 계속적이고 원활한 소통을 하면서 저희 AI헬스케어연구원들과 같이 개발 합니다.

- 저희는 ISO27001 인증 기관입니다. 개발 시 발생되는 모든 정보와 제공된 데이터는 개발 후 폐기됩니다.

- 마이너 개발 건에 대해 몇 번을 수정해도 추가, 삭제해도 추가 개발비를 요청하지 않습니다. (마이너 개발 건은 의뢰인과 적극적 협의로 정해지며 대체로 수용됩니다)

- 일반 SI 업체와 다른 점은 로직 구성의 접근 방법과 설계 그리고 개발 분야에 어느 정도 이해도가 있는 상황에서 기획 개발합니다.

VitualEnzymeKutter™

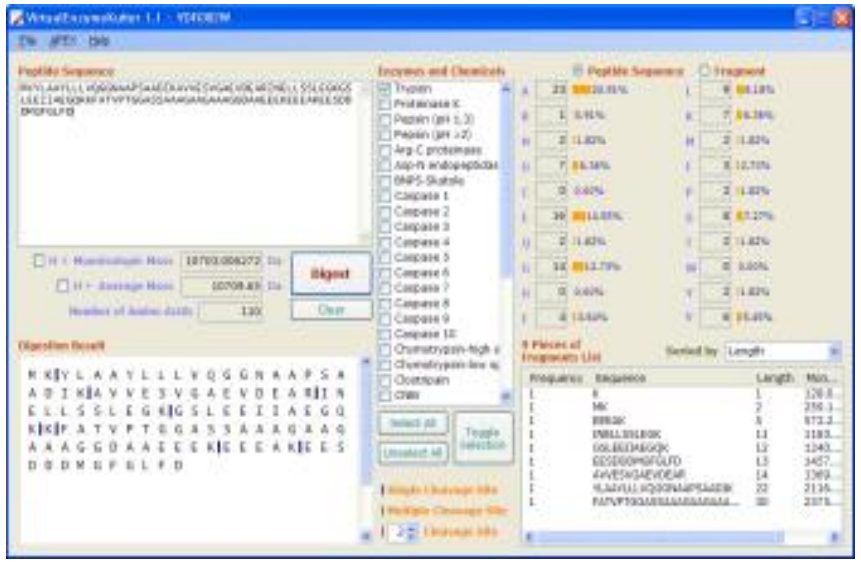

APEX 분석 (질량 분석 데이터를 이용한 펩타이드 초고속 정량법)을 위한 자료 데이터 생성 및 가상 효소에 의한 실험 재현 프로그램

Easy2FLAT™

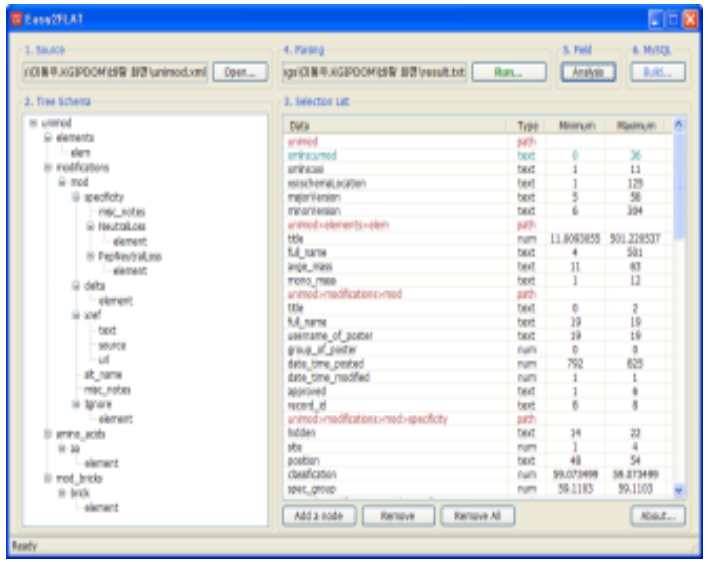

XML 형식의 Gene관련 및 모든 유사 형식에 대한 자동 데이터 베이스화 프로그램

MascotInspector™

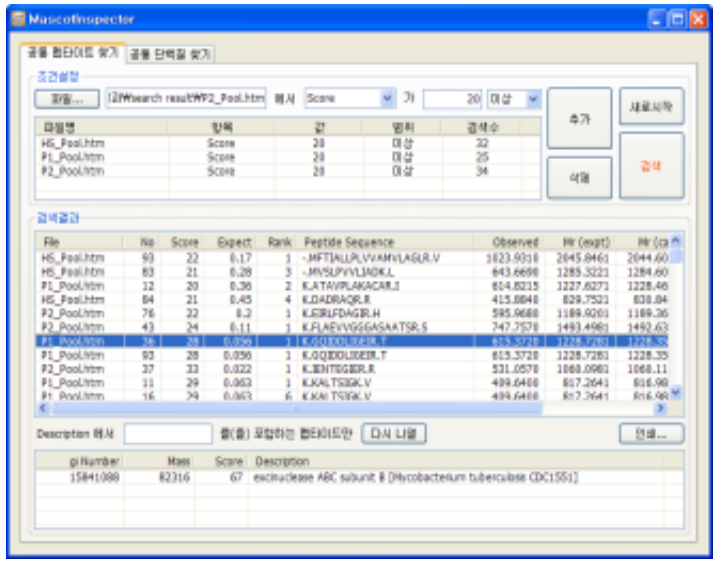

다중 MASCOT 결과 데이터에 대한 비교 분석 프로그램

Easy2FLAT™

Base64코딩된 mzXML에서 MS 스펙트럼 추출하여 자유롭게 살펴볼 수 있도록 해 주는 프로그램

FRETInspector™

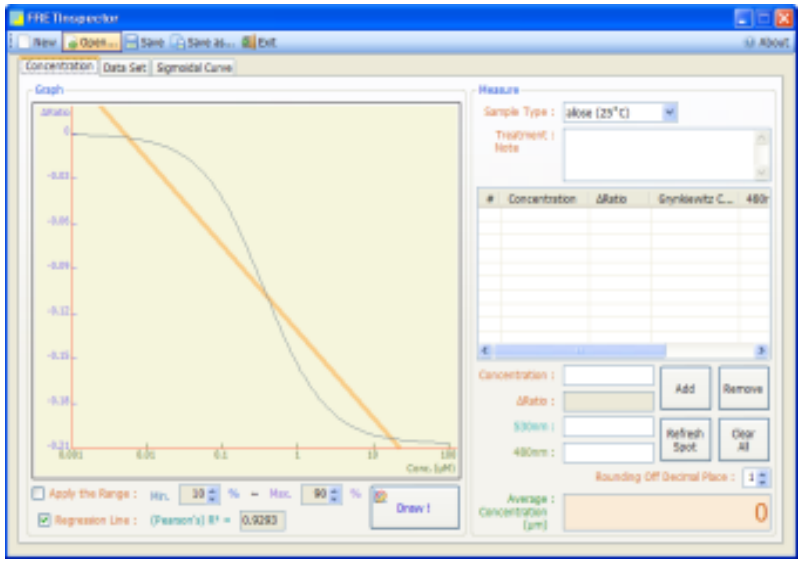

Fluorscence resonance energy transfer 데이터를 모니터링 하여 시각적으로 분석하거나 통계화 시켜주는 프로그램 (과기부 과제 수행)

KeggH35RV™

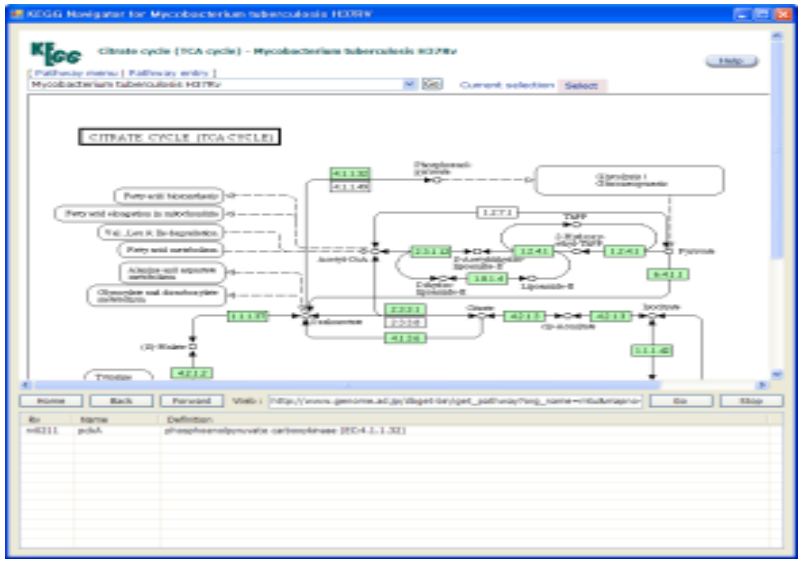

H35RV에 대한 KEGG 데이터를 수집하고 다른 데이터 베이스와 웹으로 연동시켜주는 인터페이스

AffyInspector™

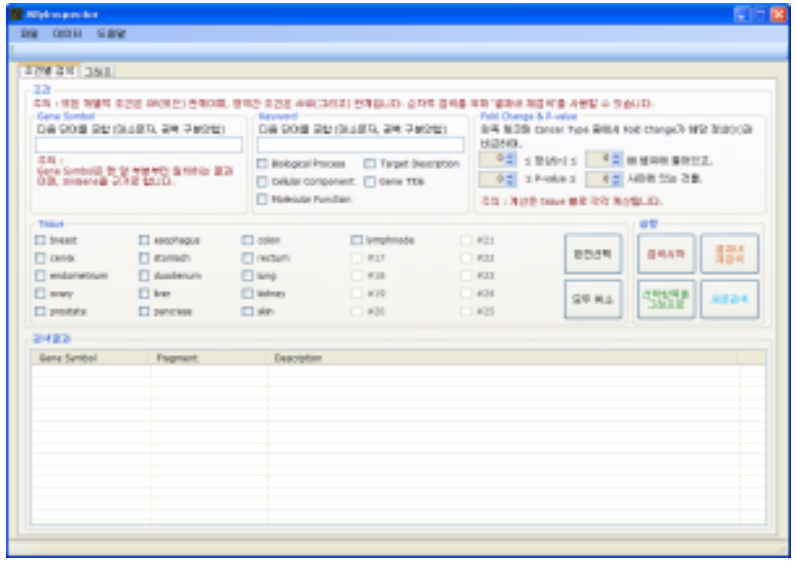

AffyMatrix사의 데이터와 자체 보유한 Human Cancer의 GeneChip데이터를 연동하고 분석해 주는 프로그램

DiscoTope™

Discontinuous B Cell epitope발현 사이트를 예측하는 엔진을 구동하는 웹 인터베이스 (질병관리본부 과제)

BIOnMassPro™

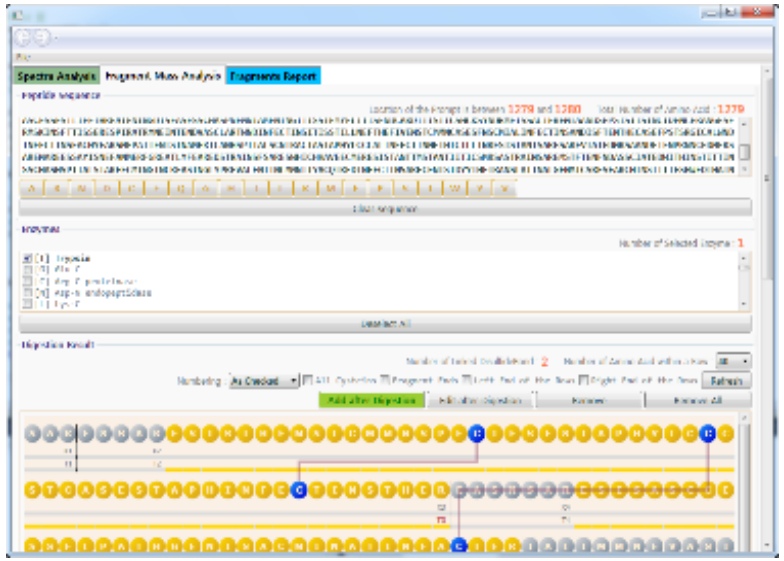

통합 질량 분석 프로그램, 질량 분석기의 기종에 관계없이 데이터를 해독할 수 있으며, disulfide 결합에 특화된 분석을 수행할 수 있는 프로그램

BIOnWORKS™

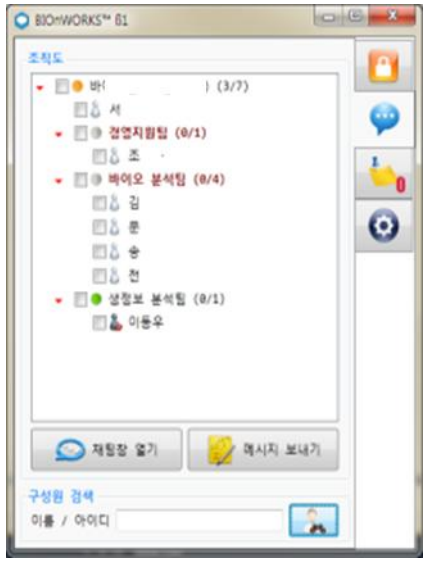

바이오 관련 특화 ERP 시스템으로써 보안 메신저를 포함하는 각종 기능(견적, 스케줄, 기기 제어, 연구원 관리, 품의 등)이 다수 포함되어 있음

XOMiCS™

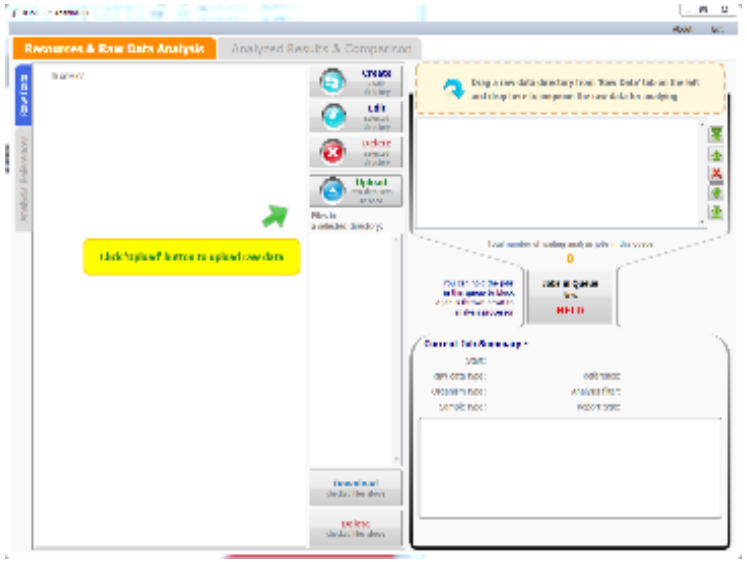

NGS(next generation sequencing)

분석 all-on-one box C/S

WES, WGS 분석 및 다수 편의 기능 탑재

상용시스템 (S대 병원, S대기업 판매)

MyCrops™ soybean

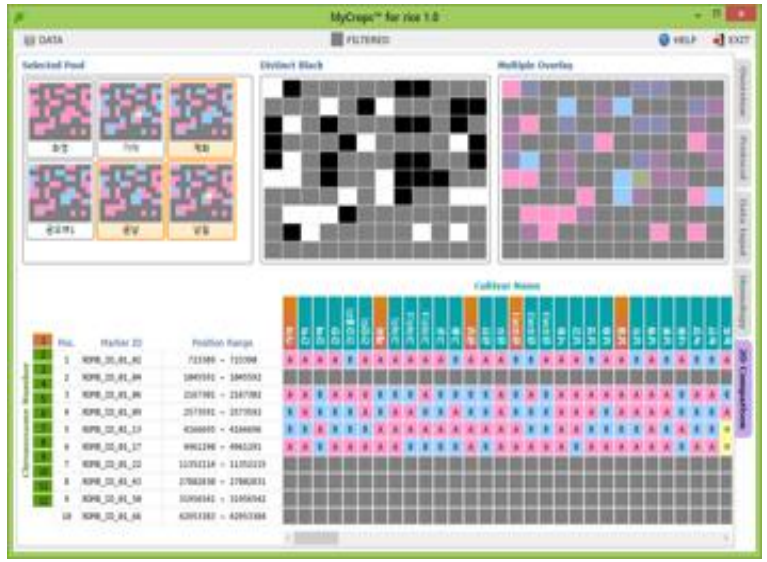

국립식량과학원과 공동 개발한 세계 최초 VB(variant-block)기반 분자 육종 시스템, 최적 마커 결정 시스템 (TV 뉴스 및 여러 매체에 방송됨)

(EP2017-0057-KR, EP2017-0058-KR, EP2017-0059-KR 수입쌀 국내쌀 마커발굴)

FAMOUS™

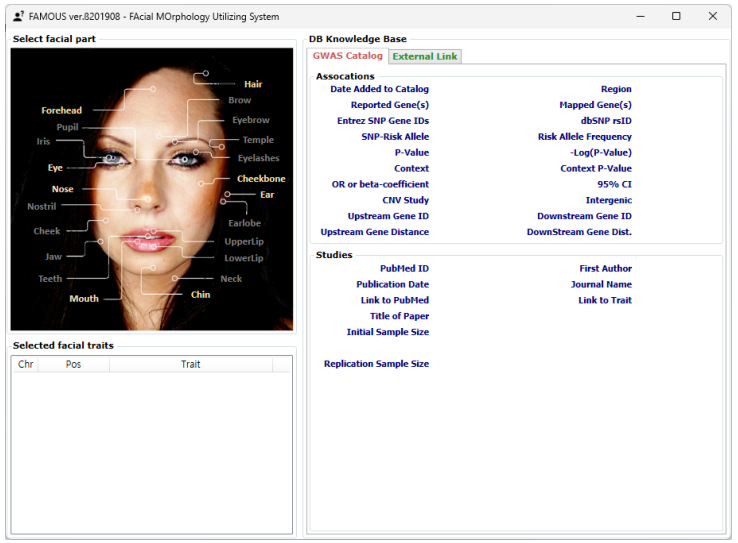

한의학연구소 과제 지원으로 개발된 유전자가 얼굴 구성 요소에 영향을 미치는 데이터베이스 구축

GenoViewer™

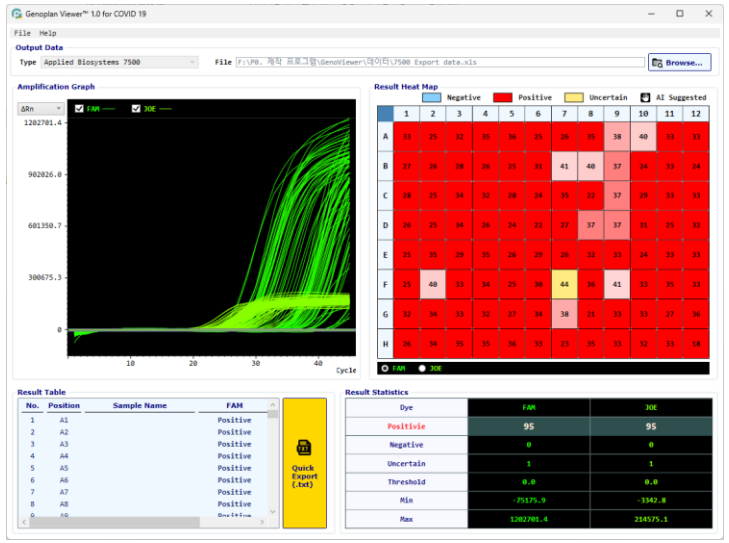

의료용으로 승인난 모든 RT-PCR 장비의 데이터를 해석하여 양성, 위양성 등을 AI로 판단 조언까지 해주는 분석, 판별 시스템

RawDeliver™

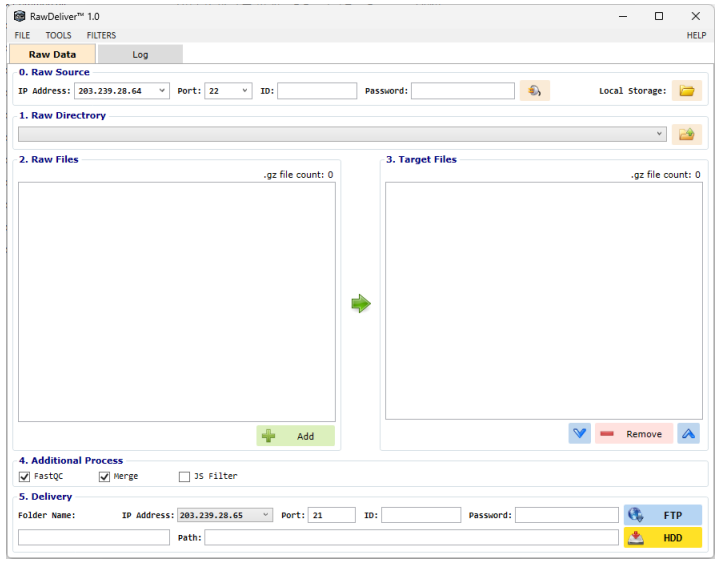

모든 분석기기와 연동되어 자동으로 결과 파일이 생성되면 원하는 서버로 즉시 초고속 전송을 해주는 자동화 소프트웨어, SFTP, FTP, Socket 통신 모두 지원

MVProbe™

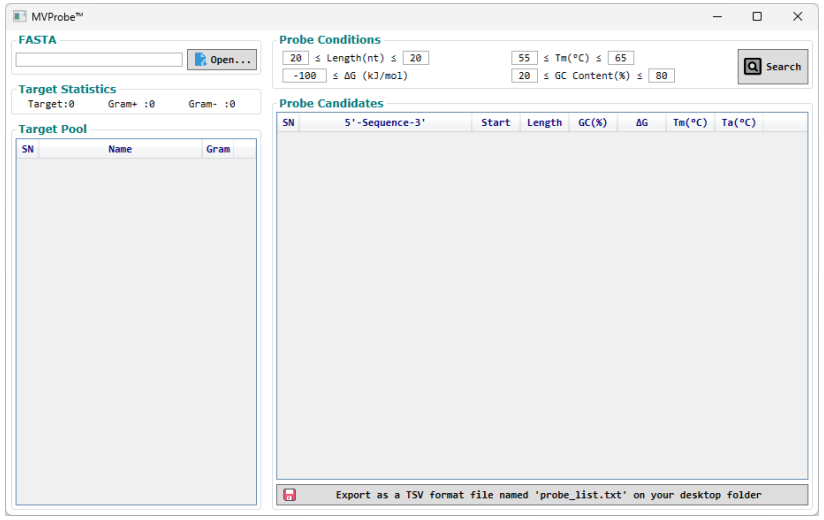

PCR 수행시 필요한 최적 primer 설계 소프트웨어로 검출 대상에 대한 교차 검증도 활용

GP Manager™

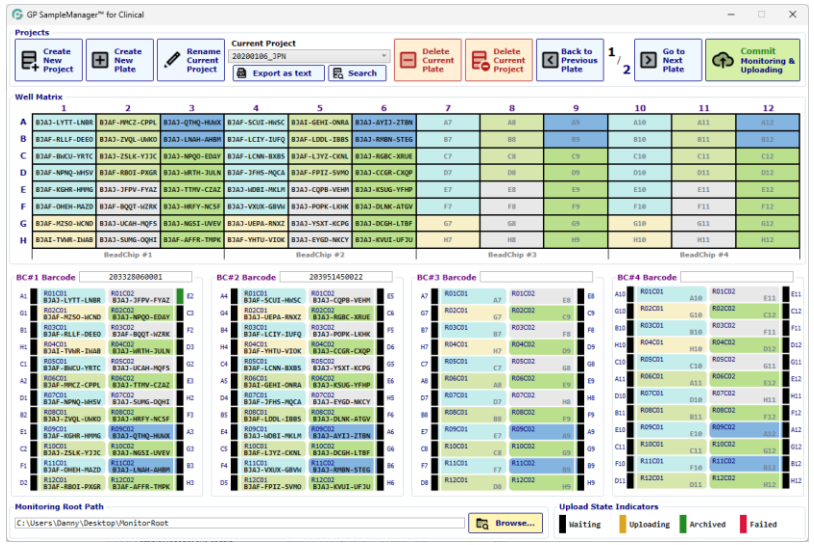

일루미나 유전자 칩 장비와 연동하여 데이터를 자동으로 수집하고 클라우드 분석 파이프라인에 고속 전송하는 전자동 유전자칩 분석 스케줄러

Easy2FLAT™

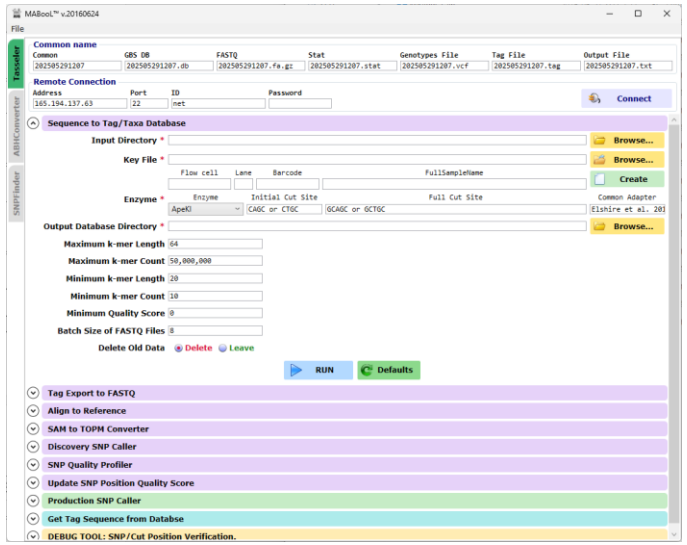

중앙대학교 의뢰로 만들어진 GBS(genotype by sequencing) 정보 분석 소프트웨어

감사합니다

연락 및 상담: 이동우 이사
eastrain@hancomcl.com
010-2468-4839

편하게 연락바랍니다.